2 Le pluriel des noms

- Le déterminant commande le singulier ou le pluriel du nom.
  Pour marquer le pluriel à la fin du nom, j'écris un s.
- Quand un nom se termine au singulier par s, x ou z,
  il ne change pas au pluriel. Il est invariable.

J'accorde les groupes nominaux

À la fin du nom, je réfléchis :
des jouet(?)
Je regarde en arrière, je cherche le déterminant :
des jouet(?)
Des commande le pluriel.
J'accorde le nom :
je mets un ***s*** à la fin de *jouets* :
des jouet(s)

1. Je réfléchis et j'accorde.

a. une louche(?) – des casserole(?)
les passoire(?) – mon bol(?)

b. la poêle(?) – vos couvert(?) – ton plat(?)
ces moule(?) – ma balance(?)

c. les voiture(?) – ce vélo(?)
la moto(?) – des piéton(?)

2. J'écris au pluriel.

une dune – le dauphin – le chemin
un camarade – mon vêtement – son ami
l'acrobate – un signe – un saut – sa main

3. J'écris au singulier.

les poches – les heures – les journées
des pêcheurs – tes habits – des gouttes
des questions – des cris – des grains
des sifflements – les rives

4. J'écris au pluriel.

1. le fils – son bras – le dos
2. le corps – le temps – le fracas

5. J'écris au singulier.

1. des merguez – les noix – des perdrix
2. des nez – les prix – des riz

6. J'écris un nom après le déterminant. Je réfléchis et j'accorde.

des ... – trois ... – mon ... – le ...
ta ... – plusieurs ... – une ... – leurs ...

7. Je récris les phrases : je mets les noms soulignés au pluriel.

1. Les vaches regardent passer le train.
2. Lola a reçu une poupée pour sa fête.
3. J'aime me promener dans le bois.
4. Je dors avec un oreiller.
5. Le jardinier de la mairie a planté un arbre dans le jardin.

J'écris

Je fais la liste des animaux de la ferme.

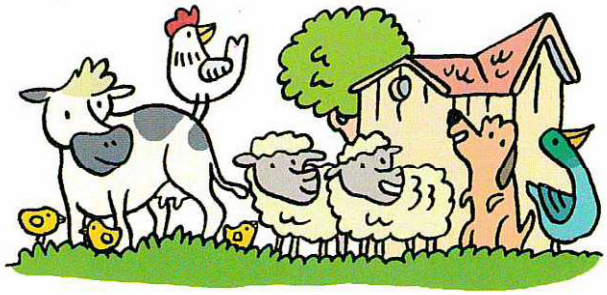

Le mot caché

Un nom propre
de quatre lettres
se cache dans tous ces mots.

sommeil – mimosa – maison – momies – eskimo